

檔 號：

保存年限：

教育部 書函

機關地址：10051臺北市中山南路5號

聯絡人：高瑄仟

電話：02-7712-9035

Email：hpkao@mail.moe.gov.tw

受文者：國立臺灣科技大學

發文日期：中華民國106年8月7日

發文字號：臺教資(六)字第1060112331A號

速別：普通件

密等及解密條件或保密期限：

附件：中原大學106學年度實驗場所安全衛生教育研習簡章(附件一 1060112331A_Attach1.doc)

主旨：檢送中原大學106學年度實驗場所安全衛生教育研習簡章，請查照。

說明：依據該校106年8月3日原環字第1060002537號函辦理。

正本：各公私立大專校院

副本：中國勞工安全衛生管理學會(含附件)、本部資訊及科技教育司

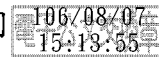

裝

訂

線

『中原大學 106 學年度實驗場所安全衛生教育研習』簡章

一、承辦單位

指導單位：教育部

主辦單位：中原大學

二、研習目標

針對需要進入實驗（實習）場所學習的學生推動學前新生安全衛生教育訓練，期使學生在進入學校實驗（實習）場所前即有基本的安全衛生觀念與知識，並藉以預防學生在實驗（實習）課程中意外的發生。

三、研習時間與地點

請依據所屬地區報名。上課教室及地圖請詳閱教育部安全衛生教育網上所公告之資訊，教室如有異動，以教育部安全衛生教育網公告為準。

梯次	日期	地點
D1	106/09/05 ~ 106/09/06	中原大學全人教育村 B1F 兩嘉演藝廳 (桃園縣中壢市中北路 200 號)
D2	106/09/20 ~ 106/09/21	中原大學全人教育村 B1F 兩嘉演藝廳 (桃園縣中壢市中北路 200 號)
D3	106/10/12 ~ 106/10/13	中原大學全人教育村 B1F 兩嘉演藝廳 (桃園縣中壢市中北路 200 號)

四、參加對象

進入實驗場所實際從事實驗之人員、所有大專校院研究所碩博士新生優先，對實驗室安全衛生有興趣者均可報名。名額有限，額滿為止。

五、研習課程內容

- 請參閱課程表（附件），惟每梯次之課程排序，依師資調度狀況調整。
- 本次訓練將於全部課程結束後舉辦測驗，測驗規則如下：
 1. 測驗題型為選擇題，測驗時間為 50 分鐘（完成作答者即可繳卷離開）。
 2. 教育部證明發放原則：答對題數達總題數之 70%（含）者評定為合格，並發予測驗合格證明；出席課程並依規定簽到，即可獲得該門課程出席證明。本研習營所頒發之證明將於研習營結束後 2 個月內製作完成，請學員自行上網提供 email 信箱俾利主辦單位發放。

六、研習費用

本研習不提供午餐、不收取任何研習費用，恕不供住宿、亦不提供交通接送。

(住宿參考 <http://guesthouse.cycu.edu.tw/default.htm>)

七、報名方式

一律採線上報名，請逕登錄網站 <https://goo.gl/5Lkai6> 後，即可登錄報名畫面。

- 報名日期：(每梯次約 200 人，中原大學人員 140 名，非中原大學人員 60 名)
自即日起至 106 年 10 月 10 日 (二)，各梯次若額滿將陸續截止報名。
- 若本研習因不可抗力因素(如颱風、地震)，無法如期舉辦，則依辦理所在縣市宣佈停止上班，順延辦理，並另行通知時間地點。
- 報名相關問題聯絡方式：

業務承辦	聯絡人	聯絡電話	承辦業務
中原大學	傅先生	03-2651913	場次研習相關問題
※研習營報名問題請善加利用報名系統或中原大學環安中心信箱詢問： esh@cycu.edu.tw			

中原大學 106 學年度實驗場所安全衛生教育研習課表 中原大學場次

時間	第一天(9/5、9/20、10/12)	第二天(9/6、9/21、10/13)
上午	報到	08:50~09:10 簽到 機械、電氣安全及危害防止 (09:10~10:30)
	08:50~09:10 簽到 實驗室職業安全衛生管理 (含法規說明、案例講解、緊急應變、 實驗室管理、廢棄物處理) (09:10~12:00) 趙煥平	10:30~10:50 簽到 個人防護及緊急應變基本概念 (10:40~12:00)
午休 (12:00~13:00)		
下午	12:50~13:10 簽到 危害性化學品標示及通識規則 (危害性化學品標示及通識規則、 毒性化學物質及化學性危害預防、) (13:10~16:00)	12:50~13:10 簽到 生物性危害預防 (13:10~14:50)
	16:00~16:10 簽到 危害物分類、化學品分級 評估管理 (16:10~17:00)	14:50~15:10 簽到 火災爆炸 (15:00~16:00) 桃園市政府消防局
		測驗 (16:10~17:00)

每梯次之課程排序，視師資調度狀況調整

中原大學交通方式

地點：中原大學全人教育村 B1F 演藝廳（地圖如後）

- 自中壢火車站後站步行至本校約二十分鐘(或中壢火車站前站騎乘 Ubike 至中原大學圖書館)。
- 桃園客運 120、155、中壢客運 112 北，至中山東路下車，或至實踐路下車即可。約五至十分鐘可至本校。
- 搭火車到中壢站下車，由火車站搭計程車約 100 元（無跳錶）。
- 建議搭乘桃園客運 155 路公車在中原國小站下車較為方便。

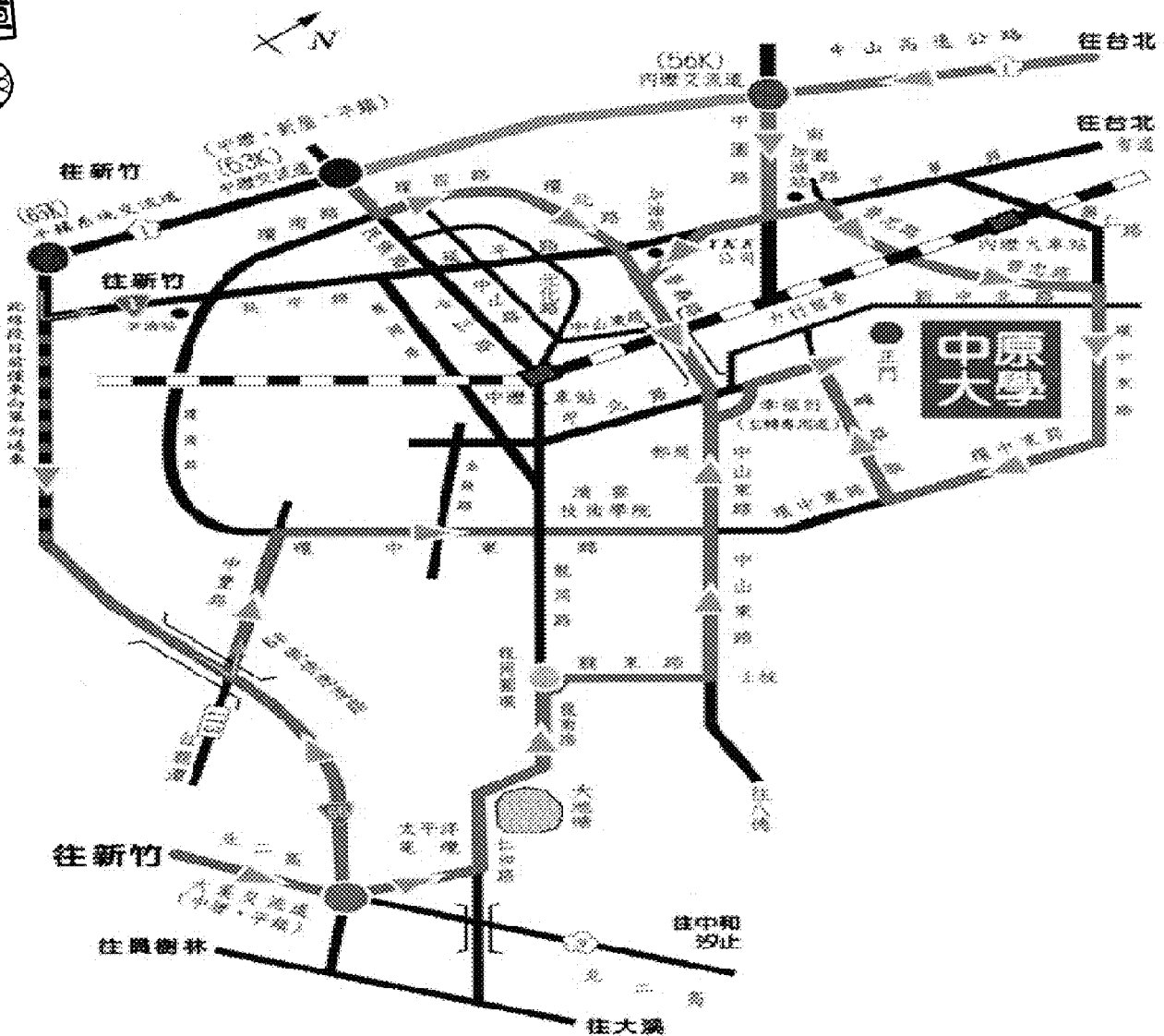

中原大學校區平面圖

Campus Map



索引 Key

- 1. 校門 Main Gate
- 2. 舊校門 Old Gate
- 3. 懷恩樓 Hsueh En Hall
- 4. 維善樓 Dickson Lee Hall
- 5. 天地人三位一體廳堂 Status of the Trinity
- 6. 行政大樓 Administration Building
- 7. 鐘塔 Cross Tower
- 8. 教務處 Academic Affairs Building
- 9. 真知教學大樓 Chao Chih Hall
- 10. 篤信大樓 Tu Hsin Hall
- 11. 電學大樓 Electrical Engineering and Computer Science Building
- 12. 中正樓 Chung Cheng Hall
- 13. 恩慈樓 En Tzu Hall
- 14. 良善樓 Lian Shan Hall
- 15. 建築館 Architecture Building
- 16. 茁生建築中心 Yu Sheng Hall
- 17. 機車停車場 Motorcycle Parking Lot
- 18. 設計學院 Design Building
- 19. 景觀館 Landscape Architecture Building
- 20. 望樓 Wang Hall
- 21. 室內館 Interior Design Building
- 22. 土木館 Civil Engineering Building
- 23. 莊敬大樓 Chung Ching Hall
- 24. 工學館 Engineering Building
- 25. 商設館 Commercial Design Building
- 26. 資管樓 Information Management Building
- 27. 管理大樓 Management Building

- 28. 自強醫學大樓 Tzu Chiang Building
- 29. 恩慈堂 Grace & Mercy Baptist Church
- 30. 化學館 Chemistry Building
- 31. 理學大樓 Science Building I
- 32. 科學館 Science Building II
- 33. 張靜愚紀念圖書館 Chang Jung Yu Memorial Library
- 34. 全人教育村 Holistic Education Village
- 35. 學生活動中心 Student Center
- 36. 生物科技館 Bio-science and Textology Building
- 37. 室內游泳池 Indoor Swimming Pool
- 38. 力行大樓 Li Hsing Hall
- 39. 體育館 Gymnasium
- 40. 義樂樓 Hsi Le Hall
- 41. 慈稚園 Chung Yuan Kindergarten
- 42. 蔚南樓 Jen Nai Hall
- 43. 和平樓 Ho Ping Hall
- 44. 仁愛樓 Jen Ai Hall
- 45. 溜冰場 Skating Rink
- 46. 體育園區 Sports Park
- 47. 薄膜中心(1~3館) Membrane Research Center
- 48. 慈賢樓 Hsio Shih Hall
- 49. 電力中心 Electric Power Supply Center
- 50. 第一停車場 Parking Lot No.1
- 51. 污水處理場 Waste Water Treatment
- 52. 新中北淨水場 Hsin Chung Pei Water Purification Site
- 53. 薄膜中心(4館) Membrane Research Center

- 行政教學區 Administrative and Academic Areas
- 宿舍區 Outskirts of Student
- 工學院 College of Engineering
- 電機與資訊學院 College of Electrical Engineering and Computer Science
- 商學院 School of Business
- 法學院 School of Law
- 設計學院 College of Design
- 人文與教育學院 College of Humanities and Education
- 體育館 Athletic Arena
- 教室區 Classrooms
- 機車停車場 Parking Lot
- 綠地 Lawn
- 草地 Grass
- 道路 Road

